



**Sortimo®**  
Movilidad Inteligente

CATÁLOGO 12/2015

# ESTACIÓN DE TRABAJO MÓVIL PARA LA MÁXIMA FLEXIBILIDAD



► **NUEVO**



[www.sortimo.es](http://www.sortimo.es)

# CONTENIDO

Prólogo . . . . .	Pág. 03
Multifuncionalidad . . . . .	Pág. 04
Flexibilidad . . . . .	Pág. 06
Descripción del producto . . . . .	Pág. 08
WorkMo anchura 2 . . . . .	Pág. 10
WorkMo anchura 3 . . . . .	Pág. 18
WorkMo anchura 4 . . . . .	Pág. 20
Precio flexible . . . . .	Pág. 22
Roller WorkMo . . . . .	Pág. 26
Mesa de trabajo . . . . .	Pág. 28
Sistemas de sujeción . . . . .	Pág. 34
Accesorios WorkMo . . . . .	Pág. 36
L-BOXX . . . . .	Pág. 42
T-BOXX . . . . .	Pág. 44
Maleta metálica . . . . .	Pág. 45
Separador metálico para cajones . . . . .	Pág. 46
Sistema ProSafe de aseguramiento de la carga . . . . .	Pág. 48
Seguridad en turismos . . . . .	Pág. 52
Sortimo Direct . . . . .	Pág. 54
Petición de información . . . . .	Pág. 55
Formulario de pedido . . . . .	Pág. 56
Sortimo online . . . . .	Pág. 57

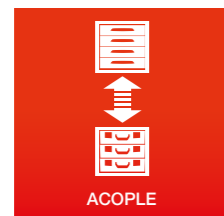

# PRÓLOGO

Ya conoce Sortimo como fabricante de **equipamientos para vehículos**, pero Sortimo es mucho más que eso. Prueba de ello es nuestra solución **WorkMo**, que va mucho más allá del mero equipamiento de un vehículo.

**WorkMo es una solución destinada a la movilidad en el trabajo.** Hemos desarrollado para usted este sistema multifuncional, que podrá utilizar como equipamiento para talleres, sistema de transporte, carro de taller o estación de trabajo. De esta forma, comience el día decidiendo en su taller cuáles son los módulos que necesita para su trabajo y transpórtelos rodando hasta su vehículo. Al disponer de nuestro sistema ProSafe, llegarán de forma segura al lugar donde tengan que utilizarse. Gracias a los módulos móviles WorkMo, podrá acceder en un santiamén a todo lo que necesite en el lugar en el que se desarrolle el trabajo. ¡Y todo sin necesidad de trasladar sus herramientas o sus máquinas! Pero aún hay algo mejor: en el lugar en el que tenga que utilizar el sistema WorkMo, tendrá la posibilidad de ampliarlo para convertirlo en un banco de trabajo, lo cual le permitirá efectuar ajustes in situ de forma profesional, limpia y ordenada.

Como sucede con todos los productos Sortimo, WorkMo también es compatible con nuestra gama exclusiva de maletas. El exclusivo sistema de clic y las numerosas posibilidades de subdivisión contribuirán a que pueda organizar su trabajo diario de forma especialmente sencilla. Gracias a la enorme variedad de nuestro catálogo de maletas, lo cual también se debe a la colaboración con los principales fabricantes y al hecho de disponer de las gamas más completas, hemos conseguido crear este EcoSystem único.

Por ejemplo, BOSCH utiliza la L-BOXX como contenedor para sus herramientas eléctricas. Sin embargo, otros socios, como por ejemplo FÖRCH, GEDORE o Fischer, ofrecen paquetes completos a partir de L-BOXX con contenido. Por este motivo, la L-BOXX, de la cual ya se han vendido más de 10 millones de unidades, goza de reconocimiento en el mercado.

Nuestra pretensión es lograr que su día a día sea lo más sencillo posible. Por este motivo, hemos desarrollado WorkMo para usted. ¡Descubra las posibilidades que puede ofrecerle!

**Reinhold Braun**  
Gerente de Sortimo International GmbH



▶ PARA LA MOVILIDAD

▶ PARA LA INDEPENDENCIA

▶ PARA EL ORDEN

# PARA SU LUGAR DE TRABAJO

## VISIÓN GENERAL DE WORKMO

- ▶ Sirve para unir transporte, orden y trabajo
- ▶ Peso ligero gracias a una combinación de aluminio y plástico
- ▶ Manejo sólido
- ▶ Bordes plásticos redondeados a modo de protección frente a golpes y arañazos
- ▶ Con cierre
- ▶ Ampliable en cualquier momento
- ▶ Amplia gama de accesorios
- ▶ Compatible con la gama de maletas de Sortimo
- ▶ Altura de trabajo ergonómica
- ▶ Vida útil prolongada
- ▶ Integrable en todos los vehículos

WorkMo se adapta perfectamente a las exigencias que le impone su jornada de trabajo.

## ▶ WORKMO EN MOVIMIENTO

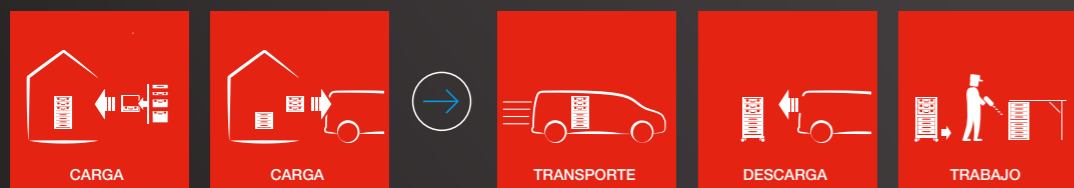

Los módulos independientes de WorkMo pueden transportarse y asegurarse en el vehículo de forma sencilla. Es posible descargarlos del vehículo, montarlos y comenzar a trabajar con ellos en un abrir y cerrar de ojos. Después del trabajo, deberá decidir si se limita a cerrar el sistema WorkMo con sus prácticos accesorios y lo deja en el mismo lugar o si, por el contrario, decide recoger sus módulos y utilizarlos como cajas de transporte para sus herramientas.

Totalmente individual y flexible: **¡ESE ES EL CONCEPTO DE WORKMO!**



## PARA TODOS AQUELLOS

- ▶ que deseen utilizar el espacio de carga cada día de forma diferente, puesto que el volumen de la carga varía desde piezas voluminosas a otras pequeñas.
- ▶ que no busquen principalmente un vehículo con un equipamiento fijo, sino un sistema de transporte multifuncional.
- ▶ cuya prestación de servicios no se lleve a cabo directamente en el vehículo y que quieran trasladar sus equipos a la zona de trabajo de forma eficaz.
- ▶ que lleven a cabo ajustes en el lugar de trabajo y, para ello, necesiten un banco de trabajo móvil.
- ▶ que estén buscando un carro de taller ligero, modular y flexible.
- ▶ que quieran diseñar su lugar de trabajo móvil de forma individual y que esperen contar un tipo de sistema ampliable a voluntad.
- ▶ que adoren el orden.
- ▶ que TRABAJEN de forma profesional.

# MÁXIMA FLEXIBILIDAD



## ▶ ORDEN

WorkMo está compuesto por **módulos transportables** para guardar herramientas, que pueden combinarse entre sí de todas las formas posibles y unirse mediante prácticas pestañas de acoplamiento. El interior de los módulos puede equiparse con cajones, baldas, maletas o maletines, por lo que se adapta a sus **necesidades personales**. Gracias a su diseño modular, el sistema siempre puede trasladarse y desmontarse fácilmente en unidades portátiles, tanto para cargarlo como para transportarlo en un vehículo.



## ▶ TRANSPORTE

Gracias a las ruedas, los componentes WorkMo **pueden transportarse rápidamente del taller al vehículo** y viceversa. En función de cómo sean sus necesidades, los módulos apilables pueden acoplarse para formar una estación de trabajo idónea.



## ▶ TRABAJO

Es en el propio lugar de trabajo donde se aprecia realmente el valor de WorkMo: mediante los accesorios de WorkMo, los módulos pueden ampliarse para convertirse en un carro de herramientas o en un banco, mesa o **estación de trabajo completa**. Gracias a los soportes para accesorios, a la regleta, a la mesa de trabajo y al sistema de sujeción, este sistema de transporte y organización se convierte en un puesto de trabajo funcional con el que podrá modificar in situ cualquier componente.



## ▶ PROTECCIÓN

Sortimo ofrece **paquetes adicionales de aseguramiento de la carga WorkMo** que permiten asegurar correctamente los módulos en el espacio de carga. Con el exclusivo **sistema de aseguramiento de la carga ProSafe** de Sortimo podrá fijar los módulos en el vehículo de forma fácil y rápida.



## ▶ SIEMPRE LISTO PARA UTILIZARSE

En el lugar de trabajo podrá crearse un **puesto de trabajo profesional** de forma muy sencilla.



**WorkMo** significa «**Work Mobility**» (**movilidad en el trabajo**), pues se trata de un **sistema de transporte, organización y trabajo de Sortimo** formado por módulos apilables que pueden apilarse unos sobre otros. **La combinación de un sistema de transporte, un carro de herramientas y un banco de trabajo portátil**, así como la consiguiente multifuncionalidad, es única. **Es Sortimo.**



EN LOS MÓDULOS WORKMO CABEN TODAS LAS L-BOXX DE NUESTROS SOCIOS, COMO BOSCH, FÖRCH, GEDORE, FISCHER Y MUCHOS MÁS.



# CONFIGURACIÓN INDIVIDUAL

► MESA DE TRABAJO ANCHURA 2 PÁGINAS 20 - 22



► MÓDULO ANCHURA 2 PÁGINAS 10 - 13

Los módulos de anchura 2 son combinables con todas las maletas o cajones.



MÓDULO ANCHURA 2 ALTURA 500

MÓDULO ANCHURA 2 ALTURA 750

► ROLLER ANCHURA 2 PÁGINAS 18 - 19



► MESA DE TRABAJO ANCHURA 3 PÁGINA 20



► MÓDULO ANCHURA 3 PÁGINA 14

Los módulos de anchura 3 son combinables con diferentes cajones o tapas abatibles.



MÓDULO ANCHURA 3 ALTURA 500

MÓDULO ANCHURA 3 ALTURA 750

► ROLLER ANCHURA 3 PÁGINAS 18 - 19



► MESA DE TRABAJO ANCHURA 4 PÁGINA 20



► MÓDULO ANCHURA 4 PÁGINA 15

Los módulos de anchura 4 son combinables con maletas, cajones o tapas abatibles.



MÓDULO ANCHURA 4 ALTURA 500

MÓDULO ANCHURA 4 ALTURA 750

► ROLLER ANCHURA 4 PÁGINAS 18 - 19

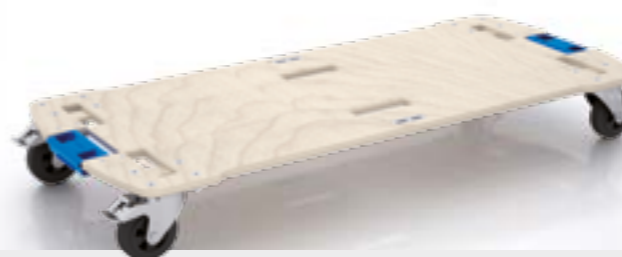

Puede colocar los módulos WorkMo según sus necesidades individuales. Monte su propio WorkMo paso a paso.

En las páginas siguientes encontrará las diferentes posibilidades de configuración.

► PARTES Y ACCESORIOS A PARTIR DE LA PÁGINA 24

A través de diferentes accesorios, puede personalizar completamente su WorkMo según sus necesidades.



Los módulos de WorkMo están disponibles en 3 anchuras y pueden combinarse entre sí.



# LISTO PARA UTILIZARSE

MÓDULO ESTÁNDAR  
DISPONIBLE EN  
10 DÍAS LABORABLES.

MÓDULO ESTÁNDAR ALTURA 500 ANCHURA 2



PARA L-BOXX

Complete el módulo WorkMo con la popular L-BOXX. Gracias a su sólida estructura de construcción a **base de plástico a prueba de golpes y choques**, está a la altura de casi cualquier desafío y goza de una gran resistencia ante cargas extremas. Con la L-BOXX podrá transportar material pesado, piezas pequeñas o herramientas. Gracias a ella, estará perfectamente equipado **para cualquier trabajo**.



**WORKMO 24-500**  
WO 24-500  
Art. n.º 1000003611  
Dimensiones: 526 x 506 x 396 mm  
Peso: 6,4 kg  
**129,00 €**

La L-BOXX es utilizada por reputados fabricantes, como BOSCH, FÖRCH o GEDORE, a modo de contenedor de herramientas o consumibles. Posiblemente, ya disponga en su inventario de una L-BOXX de alguno de nuestros socios, la cual puede integrarse perfectamente en el sistema WorkMo.



**WORKMO 24-500**  
JUEGO WO 24-500 2BB  
Art. n.º 1000003814  
Dimensiones: 396 x 526 x 506 mm  
Peso: 9,8 kg  
Incluye: 2 bandejas adecuadas para L-BOXX 238 y L-BOXX 102  
**165,39 €**



**WORKMO 24-500**  
JUEGO WO 24-500 LB4  
Art. n.º 1000003821  
Dimensiones: 396 x 526 x 506 mm  
Peso: 14,8 kg  
Incluye: 2 gavetas  
1 x L-BOXX 238 vacía  
1 x L-BOXX 102 vacía  
**276,39 €**



CONFIGURACIÓN



**WORKMO 24-500**  
JUEGO WO 24-500 3BB  
Art. n.º 1000003813  
Dimensiones: 396 x 526 x 506 mm  
Peso: 11,4 kg  
Incluye: 3 bandejas adecuadas para L-BOXX 102.  
**176,49 €**



**WORKMO 24-500**  
JUEGO WO 24-500 LB1  
Art. n.º 1000003815  
Dimensiones: 396 x 526 x 506 mm  
Peso: 16,7 kg  
Incluye: 3 gavetas  
3 x L-BOXX 102 vacías  
**320,79 €**



**WORKMO 24-500**  
JUEGO WO 24-500 LB2  
Art. n.º 1000003819  
Dimensiones: 396 x 526 x 506 mm  
Peso: 17,9 kg  
Incluye: 3 gavetas  
1 x L-BOXX 136 vacía  
2 x L-BOXX 102 vacías  
**331,89 €**



**WORKMO 24-500**  
JUEGO WO 24-500 LB3  
Art. n.º 1000003820  
Dimensiones: 396 x 526 x 506 mm  
Peso: 16,4 kg  
Incluye: 3 gavetas  
2 x L-BOXX 136 vacías  
1 bandeja  
**287,49 €**

# LISTO PARA UTILIZARSE

MÓDULO ESTÁNDAR  
DISPONIBLE EN  
10 DÍAS LABORABLES.

MÓDULO ESTÁNDAR ALTURA 500 ANCHURA 2



PARA CAJONES Y BANDEJA EXTRAÍBLE

Las herramientas y los consumibles que se necesitan en el día a día están perfectamente guardados en los cajones. Estos ofrecen un amplio espacio de almacenamiento y **contribuyen a que todo esté ordenado**. Los frentes de los cajones son de plástico resistente a los golpes y, por ello, pueden hacer frente a las exigencias diarias. Mediante la **integración de una bandeja extraíble** es posible que su sistema WorkMo, además de disponer de los cajones, quede equipado con maletas.

Para un orden y una claridad aún mayores, los cajones se compartimentan mediante **separadores o cajitas insertables**. Podrá encontrar más información desde **la página 36 en adelante**.

La bandeja 100 % extraíble permite **acceder directamente a la maleta** sin necesidad de sacarla.

MÓDULO ESTÁNDAR ALTURA 500 ANCHURA 2



PARA T-BOXX Y MALETA METÁLICA



**WORKMO 24-500**  
**WO 24-500 SBL+MS**  
Art. n.º 1000003747  
Dimensiones: 396 x 526 x 506 mm  
Peso: 14,7 kg  
incluye: 2 cajones de altura 6 y bandeja extraíble  
**265,29 €**



**WORKMO 24-500**  
**JUEGO WO 24-500 MS1**  
Art. n.º 1000003826  
Dimensiones: 396 x 526 x 506 mm  
Peso: 17,2 kg  
incluye: 2 cajones de altura 6, bandeja extraíble y L-BOXX 136 vacía  
**309,69 €**



**WORKMO 24-500**  
**WO 24-500 SBL6**  
Art. n.º 1000003702  
Dimensiones: 396 x 526 x 506 mm  
Peso: 18,6 kg  
incluye 4 cajones de altura 6  
**331,89 €**

**TAQUILLA**

**WORKMO 24-500 ANCHURA 2**  
**WO 24-500 UST**  
Art. n.º 1000003748  
Dimensiones: 396 x 526 x 506 mm  
Peso: 11,23 kg  
incluye: puerta taquilla con cierre y 2 estanterías.  
**229,00 €**

Gracias a su puerta con cierre, el sistema se convierte en una caja de seguridad **que puede permanecer en el lugar de trabajo, el vehículo o el taller**. Aquí, los dispositivos de medición, las herramientas o incluso las billeteras o los objetos de valor encontrarán un lugar seguro en el que permanecer. La taquilla contiene dos estanterías.



**WORKMO 24-500**  
**WO 24-500 3SBL H8**  
Art. n.º 1000004553  
Dimensiones: 526 x 744 x 396 mm  
Peso: 16,7 kg  
incluye 3 cajones de altura 8  
**289,00 €**



**WORKMO 24-500**  
**WO 24-500 STB**  
Art. n.º 1000003732  
Dimensiones: 396 x 526 x 506 mm  
Peso: 7,3 kg  
incluye: 8 guías para maleta  
Adecuado para 4 T-BOXX o 4 maletas 320 o 321  
**176,49 €**



**WORKMO 24-500**  
**JUEGO WO 24-500 TB1**  
Art. n.º 1000003823  
Dimensiones: 396 x 526 x 506 mm  
Peso: 17,0 kg  
incluye: 8 guías para maleta y 4 x T-BOXX H Standard  
**331,89 €**



**WORKMO 24-500**  
**JUEGO WO 24-500 TB3**  
Art. n.º 1000003825  
Dimensiones: 396 x 526 x 506 mm  
Peso: 20,7 kg  
incluye: 8 guías para maleta y 4 x maletas 321E  
**409,59 €**



**WORKMO 24-500**  
**WO 24-500 4KS**  
Art. n.º 1000003914  
Dimensiones: 396 x 526 x 506 mm  
Peso: 16,7 kg  
incluye: 4 bandejas extr. para maleta  
Adecuado para 4 maletas 320 o 321  
**354,09 €**



**WORKMO 24-500**  
**JUEGO WO 24-500 KS1**  
Art. n.º 1000003916  
Dimensiones: 396 x 526 x 506 mm  
Peso: 30,1 kg  
incluye: 4 bandejas extr. para maleta y 4 x maletas 321E  
**598,29 €**

Integre las maletas T-BOXX y la maleta metálica en las guías o haga lo propio con la práctica bandeja **extraíble**.



**COMPARTIMENTO DE PIEZAS PEQUEÑAS 321 E**  
**KM 321 E**  
Art. n.º 5228055  
Dimensiones: 440 x 330 x 66 mm  
Peso: 3,4 kg  
Cajitas insertables:  
12 x A3 roja, 6 x B3 amarilla, 3 x C3 azul, 2 x D3 verde  
**65,60 €**



**T-BOXX H STANDARD**  
**STB 321 H**  
Art. n.º 51011476  
Dimensiones: 440 x 350 x 80 mm  
Peso: 2,3 kg  
Sortimo T-BOXX equipada con 6 x A3 roja, 4 x B3 amarilla, 1 x G3 verde oscura, 2 x F3 naranja, 1 x D3 verde, 2 x C3 azul  
**43,29 €**

# LISTO PARA UTILIZARSE

MÓDULO ESTÁNDAR  
DISPONIBLE EN  
10 DÍAS LABORABLES.

MÓDULO ESTÁNDAR ALTURA 500 ANCHURA 2

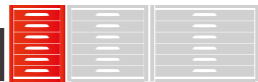

PARA UN ORDEN AÚN MAYOR

## MÁS ESPACIO DE TRABAJO

Los módulos WorkMo de 750 mm de altura ofrecen aún mayor espacio para almacenar herramientas y consumibles. Estos pueden alojarse en cajones y maletas Sortimo.

Colocando la mesa en la parte superior se convierte en una estación de trabajo móvil de 80 cm de altura.



ALTURA  
750 mm

**AHORA DISPONIBLE  
TAMBIÉN EN 750 MM  
DE ALTURA**

MÓDULO ESTÁNDAR ALTURA 500 ANCHURA 2



PARA UN ORDEN AÚN MAYOR



**WORKMO 24-750**  
**WO 24-750**  
Art. n.º 1000004428  
Dimensiones: 526 x 724 x 396 mm  
Peso: 8 kg  
**187,59 €**



**WORKMO 24-750**  
**WO 24-750 4BB**  
Art. n.º 1000004460  
Dimensiones: 526 x 744 x 396 mm  
Peso: 14,7 kg  
Incluye 4 bandejas adecuadas para  
1 L-BOXX 102 y 3 L-BOXX 136  
**254,19 €**



**WORKMO 24-750**  
**WO 24-750 SBL 3BB**  
Art. n.º 1000004464  
Dimensiones: 526 x 744 x 396 mm  
Peso: 19 kg  
Incluye 2 cajones de 10 cm de  
altura y 3 bandejas adecuadas para  
1 L-BOXX 102 y 2 L-BOXX 136  
**365,19 €**



**WORKMO 24-750**  
**WO 24-750 4BB B**  
Art. n.º 1000004461  
Dimensiones: 526 x 744 x 396 mm  
Peso: 24,7 kg  
Incluye 4 bandejas 24-0 y  
4 L-BOXX 136 vacías  
**465,09 €**



**WORKMO 24-750**  
**WO 24-750 SBL 3BB B**  
Art. n.º 1000004465  
Dimensiones: 526 x 744 x 396 mm  
Peso: 26 kg  
Incluye 2 cajones de 10 cm de altura  
y 3 bandejas con 1 L-BOXX 102 y  
2 L-BOXX 136 vacías  
**520,59 €**



**WORKMO 24-750**  
**WO 24-750 5BB**  
Art. n.º 1000004462  
Dimensiones: 526 x 744 x 396 mm  
Peso: 16,4 kg  
Incluye 5 bandejas adecuadas  
para 5 L-BOXX 102  
**276,39 €**



**WORKMO 24-750**  
**WO 24-750 5BB B**  
Art. n.º 1000004463  
Dimensiones: 526 x 744 x 396 mm  
Peso: 26,4 kg  
Incluye 5 bandejas con 5 L-BOXX 102  
**520,59 €**

## TAQUILLA



**WORKMO 24-750**  
**TAQUILLA**  
**WO 24-750 UST**  
Art. n.º 1000004466  
Dimensiones: 526 x 744 x 396 mm  
Peso: 20,4 kg  
Incluye 1 cajón de 10 cm de altura,  
otro de 13 cm y 1 taquilla con  
2 bandejas  
**420,69 €**

Con la cerradura de la puerta, el WorkMo se convierte en una caja fuerte allá donde esté. Todo el material de trabajo queda guardado de forma segura. La taquilla incluye 2 bandejas.

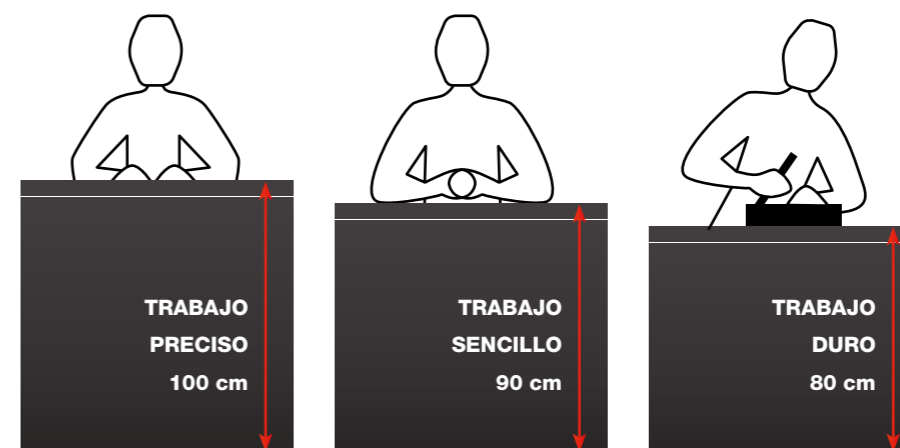

## NUEVO

WorkMo se adapta a sus necesidades. Puede elegir entre 2 alturas para su comodidad: el módulo de 750 mm si tiene que realizar un duro trabajo o apilar 2 módulos de 500 mm hasta llegar al metro para trabajos más precisos.



# LISTO PARA UTILIZARSE

MÓDULO ESTÁNDAR ALTURA 500 ANCHURA 2



PARA UN ORDEN AÚN MAYOR



**WORKMO 24-750**  
**WO 24-750 SBL1**  
 Art. n.º 1000004431  
 Dimensiones: 526 x 744 x 396 mm  
 Peso: 26,4 kg  
 Incluye 5 cajones de 10 cm de altura y 1 de 13 cm  
**498,39 €**



**WORKMO 24-750**  
**WO 24-750 SBL FB1**  
 Art. n.º 1000004438  
 Dimensiones: 526 x 744 x 396 mm  
 Peso: 22,7 kg  
 Incluye 4 cajones y tapa abatible  
**476,19 €**



**WORKMO 24-750**  
**WO 24-750 SBL3**  
 Art. n.º 1000004432  
 Dimensiones: 526 x 744 x 396 mm  
 Peso: 24,7 kg  
 Incluye 1 cajón de 10 cm de altura y 4 de 13 cm  
**487,29 €**



**WORKMO 24-750**  
**WO 24-750 SBLMS2**  
 Art. n.º 1000004441  
 Dimensiones: 526 x 744 x 396 mm  
 Peso: 18,7 kg  
 Incluye 2 cajones y 2 bandejas extraíbles  
 Adecuado para 2 L-BOXX 136  
**420,69 €**



**WORKMO 24-750**  
**WO 24-750 SBLMS1**  
 Art. n.º 1000004443  
 Dimensiones: 526 x 744 x 396 mm  
 Peso: 17,4 kg  
 Incluye 1 cajón de 10 cm de altura y 3 bandejas extraíbles adecuadas para 2 L-BOXX 102 y 1 L-BOXX 136  
**409,59 €**



**WORKMO 24-750**  
**WO 24-750 SBLMS2B**  
 Art. n.º 1000004442  
 Dimensiones: 526 x 744 x 396 mm  
 Peso: 23,7 kg  
 Incluye 2 cajones y 2 L-BOXX 136  
**520,59 €**



**WORKMO 24-750**  
**WO 24-750 SBLMS1B**  
 Art. n.º 1000004444  
 Dimensiones: 526 x 744 x 396 mm  
 Peso: 24 kg  
 Incluye 1 cajón de 10 cm de altura y 3 bandejas extraíbles con 1 L-BOXX 136 y 2 L-BOXX 102 vacías  
**553,89 €**

**AHORA TAMBIÉN  
 DISPONIBLE EN 750 MM  
 DE ALTURA**

**MÓDULO ESTÁNDAR  
 DISPONIBLE EN  
 10 DÍAS LABORABLES.**



**WORKMO 24-750**  
**WO 24-750 SBLMS4**  
 Art. n.º 1000004445  
 Dimensiones: 526 x 744 x 396 mm  
 Peso: 22,6 kg  
 Incluye 3 cajones de 10 cm de altura, 1 de 13 cm y 1 bandeja extraíble para L-BOXX 136  
**476,19 €**



**WORKMO 24-750**  
**WO 24-750 SBLMS4B**  
 Art. n.º 1000004446  
 Dimensiones: 526 x 744 x 396 mm  
 Peso: 25 kg  
 Incluye 3 cajones de 10 cm de altura, 1 cajón de 13 cm y 1 bandeja extraíble con 1 L-BOXX 136 vacía  
**520,59 €**

MÓDULO ESTÁNDAR ALTURA 500 ANCHURA 2



CON CAJONES Y BANDEJAS EXTRAÍBLES



**WORKMO 24-750**  
**WO 24-750 KS1**  
 Art. n.º 1000004447  
 Dimensiones: 526 x 744 x 396 mm  
 Peso: 8,6 kg  
 Incluye 8 guías plásticas adecuadas para 1 L-BOXX 102 y 3 L-BOXX 136  
**254,19 €**



**WORKMO 24-750**  
**WO 24-750 KS1B**  
 Art. n.º 1000004448  
 Dimensiones: 526 x 744 x 396 mm  
 Peso: 18,1 kg  
 Incluye 8 guías plásticas para 3 L-BOXX 136 y 1 L-BOXX 102  
**465,09 €**



**WORKMO 24-750**  
**WO 24-750 SBL KS**  
 Art. n.º 1000004458  
 Dimensiones: 526 x 744 x 396 mm  
 Peso: 15 kg  
 Incluye 1 cajón de 10 cm de altura, 1 cajón de 13 cm y 8 guías plásticas adecuadas para 4 T-BOXXs  
**354,09 €**



**WORKMO 24-750**  
**WO 24-750 SBL KS B**  
 Art. n.º 1000004459  
 Dimensiones: 526 x 744 x 396 mm  
 Peso: 24,8 kg  
 Incluye 1 cajón de 10 cm de altura, 1 cajón de 13 cm y 8 guías plásticas para 4 T-BOXX H  
**520,59 €**



**WORKMO 24-750**  
**WO 24-750 4KSS**  
 Art. n.º 1000004467  
 Dimensiones: 526 x 744 x 396 mm  
 Peso: 24,5 kg  
 Incluye 1 cajón de 6 cm de altura y 4 bandejas extraíbles adecuadas para 4 maletas KM 321  
**476,19 €**



**WORKMO 24-750**  
**WO 24-750 SBL 4KSSB**  
 Art. n.º 1000004468  
 Dimensiones: 526 x 744 x 396 mm  
 Peso: 38 kg  
 Incluye 1 cajón de 6 cm de altura, 1 cajón de 8 cm, 4 bandejas extraíbles y 4 maletas KM 321 E  
**731,49 €**

► Más maletas desde la página 32.

# LISTO PARA UTILIZARSE

MÓDULO ESTÁNDAR ALTURA 500 ANCHURA 3



PARA UN ORDEN AÚN MAYOR

Los módulos WorkMo de anchura 3 ofrecen una superficie de carga aún mayor para sus consumibles y herramientas. Los módulos pueden equiparse con cajones o una tapa abatible adicional para grandes herramientas y máquinas.



**WORKMO 34-500**  
**WO 34-500 SBL6**  
 Art. n.º 1000003703  
 Dimensiones: 396 x 789 x 506 mm  
 Peso: 24,1 kg  
 incluye: 4 cajones de altura 6  
**442,89 €**



**WORKMO 34-500**  
**WO 34-500 SBL+FBK**  
 Art. n.º 1000003789  
 Dimensiones: 396 x 789 x 506 mm  
 Peso: 20,2 kg  
 incluye: 2 cajones de altura 6 y tapa abatible de altura 8  
**398,49 €**



**WORKMO 34-500**  
**WO 34-500 SBL 8**  
 Art. n.º 1000003791  
 Dimensiones: 396 x 789 x 506 mm  
 Peso: 22,0 kg  
 incluye: 3 cajones de altura 8  
**420,69 €**

**AHORA TAMBIÉN  
 DISPONIBLE EN 750 MM  
 DE ALTURA**

**MÓDULO ESTÁNDAR  
 DISPONIBLE EN  
 10 DÍAS LABORABLES.**

MÓDULO ESTÁNDAR ALTURA 750 ANCHURA 3



PARA UN ORDEN AÚN MAYOR



**WORKMO 34-750**  
**WO 34-750 SBL1**  
 Art. n.º 1000004434  
 Dimensiones: 789 x 744 x 396 mm  
 Peso: 37,1 kg  
 Incluye 5 cajones de 6 cm de altura, 1 cajón de 8 cm  
**664,89 €**



**WORKMO 34-750**  
**WO 34-750 SBL 2**  
 Art. n.º 1000004436  
 Dimensiones: 789 x 744 x 396 mm  
 Peso: 34,2 kg  
 Incluye 2 cajones de 6 cm de altura, 2 cajones de 8 cm y 1 de 10 cm  
**620,49 €**



**WORKMO 34-750**  
**WO 34-750 SBL FB2**  
 Art. n.º 1000004454  
 Dimensiones: 789 x 744 x 396 mm  
 Peso: 31,3 kg  
 Incluye 3 cajones de 6 cm de altura, 1 cajón de 8 cm y una bandeja con guías plásticas  
**598,29 €**



**WORKMO 34-750**  
**WO 34-750 SBL FB2B**  
 Art. n.º 1000004455  
 Dimensiones: 789 x 744 x 396 mm  
 Peso: 34,3 kg  
 Incluye 3 cajones de 6 cm de altura, 1 cajón de 8 cm, 1 bandeja con guías plásticas, 1 L-BOXX 136 vacía y una S-BOXX 04-99  
**653,79 €**



**WORKMO 34-750**  
**WO 34-750 SBL FB1**  
 Art. n.º 1000004439  
 Dimensiones: 789 x 744 x 396 mm  
 Peso: 31,7 kg  
 Incluye 4 cajones de 6 cm de altura y 1 tapa abatible  
**609,39 €**

DESACOPLABLE



# LISTO PARA UTILIZARSE

MÓDULO ESTÁNDAR ALTURA 500 ANCHURA 4



PARA UN ORDEN AÚN MAYOR

Los módulos WorkMo de anchura 4 le ofrecen un sinfín de posibilidades para transportar diferentes materiales, herramientas y máquinas. Los **módulos más grandes** puede equiparlos con **cajones, maletas o tapas abatibles**.



**WORKMO 44-500**  
**WO 44-500 SBL6**  
 Art. n.º 1000003704  
 Dimensiones: 396 x 1052 x 506 mm  
 Peso: 29,6 kg  
 incluye: 4 cajones de altura 6  
**498,39 €**



**WORKMO 44-500**  
**WO 44-500**  
 Art. n.º 1000003613  
 Dimensiones: 396 x 1052 x 506 mm  
 Peso: 10,0 kg  
 WorkMo 44-500 vacío  
**220,89 €**



**WORKMO 44-500**  
**WO 44-500 SBL 8**  
 Art. n.º 1000003792  
 Dimensiones: 396 x 1052 x 506 mm  
 Peso: 27,0 kg  
 incluye: 3 cajones de altura 8  
**476,19 €**



**WORKMO 44-500**  
**WO 44-500 SBL AZS**  
 Art. n.º 1000003839  
 Dimensiones: 396 x 1052 x 506 mm  
 Peso: 24,9 kg  
 incluye: 2 cajones de altura 6 y bandeja con guías  
**420,69 €**



**WORKMO 44-500**  
**JUEGO WO 44-500 LB1**  
 Art. n.º 1000003857  
 Dimensiones: 396 x 1052 x 506 mm  
 Peso: 29,9 kg  
 incluye: 2 cajones de altura 6, bandeja con 2 L-BOXX 136  
**520,59 €**

**AHORA TAMBIÉN  
 DISPONIBLE EN 750 MM  
 DE ALTURA**

**MÓDULO ESTÁNDAR  
 DISPONIBLE EN  
 10 DÍAS LABORABLES.**

MÓDULO ESTÁNDAR ALTURA 750 ANCHURA 4



PARA CAJONES, MALETAS Y ESTANTERÍAS



**WORKMO 44-750**  
**WO 44-750 SBL1**  
 Art. n.º 1000004435  
 Dimensiones: 1052 x 744 x 396 mm  
 Peso: 45 kg  
 Incluye 5 cajones de 6 cm de altura y 1 cajón de 8 cm  
**775,89 €**



**WORKMO 44-750**  
**WO 44-750 SBL2**  
 Art. n.º 1000004437  
 Dimensiones: 1052 x 744 x 396 mm  
 Peso: 41,6 kg  
 Incluye 2 cajones de 6 cm de altura, 2 cajones de 8 cm y 1 de 10 cm  
**764,79 €**



**WORKMO 44-750**  
**WO 44-750 SBL FB2**  
 Art. n.º 1000004456  
 Dimensiones: 1052 x 744 x 396 mm  
 Peso: 38,2 kg  
 Incluye 3 cajones de 6 cm de altura, 1 cajón de 8 cm y una bandeja con guías plásticas  
**698,19 €**



**WORKMO 44-750**  
**WO 44-750 SBL FB2B**  
 Art. n.º 1000004457  
 Dimensiones: 1052 x 744 x 396 mm  
 Peso: 43,2 kg  
 Incluye 3 cajones de 6 cm de altura, 1 cajón de 8 cm, 1 bandeja con guías plásticas y 2 L-BOXX 136 vacías  
**798,09 €**



**WORKMO 44-750**  
**WO 44-750 SBL FB1**  
 Art. n.º 1000004440  
 Dimensiones: 1052 x 744 x 396 mm  
 Peso: 38,7 kg  
 Incluye 4 cajones de 6 cm de altura y 1 tapa abatible  
**731,49 €**

# FLEXIBILIDAD EN LA COMBINACIÓN.

## FLEXIBILIDAD EN EL PRECIO.

ALTURA 500

LIGERO

AVANZADO

SUPERIOR



+	1 x WorkMo 24-500 MS 1	309,69 €
---	------------------------	----------

PRECIO TOTAL 309,69 €

+	1 x WorkMo 24-500 MS 1	309,69 €
	1 x WorkMo 24-500 TB 1	331,89 €
	1 x worktop sin perforación 24	76,59 €
	1 x roller WorkMo 24	132,09 €

PRECIO TOTAL 850,26 €

+	1 x WorkMo 24-500 MS 1	309,69 €
	1 x WorkMo 24-500 TB 1	331,89 €
	1 x roller WorkMo 24	119,00 €
	1 x porta objetos 04-7	26,52 €
	4 x panel perforado WorkMo 500	55,52 €
	1 x regleta 4 tomas WorkMo	47,40 €
	1 x Worktop MDF WorkMo H1000	442,89 €

PRECIO TOTAL 1.332,91 €

Los precios no incluyen IVA ni gastos de envío.

Con WorkMo, Sortimo ha desarrollado un sistema de transporte que no solo se adapta a sus exigencias del día a día, sino que, además, **tiene un precio flexible.**

Solo tendrá que decidir si necesita un sistema de transporte por un módico precio o si, por el contrario, requiere la solución completa. Naturalmente, en función de sus necesidades personales, puede ampliar el sistema WorkMo **en cualquier momento.**

# FLEXIBILIDAD EN LA COMBINACIÓN.

## FLEXIBILIDAD EN EL PRECIO.

ALTURA 750

LIGERO

AVANZADO

SUPERIOR



COMPLETO  
520,59 €



WorkMo 24-750 1SBL H6 1SBL H8 2MS B  
Art. n.º 1000004442

PRECIO TOTAL 520,59 €



COMPLETO  
838,72 €



SET WORKMO 750 AVANZADO  
Art. n.º 1000004478

- 1x WorkMo 24-750 1 SBL H6 1SBL H8 2MS B
- 1x Roller WorkMo24
- 1x Worktop sin perforación 24
- 2x Panel perforado WorkMo 750
- 1x Porta objetos 04-7
- 1x Regleta 4 tomas WorkMo

PRECIO TOTAL 838,72 €



COMPLETO  
1.314,60 €



SET WORKMO 750 SUPERIOR  
Art. n.º 1000004479

- 1x WorkMo 24-750 1SBL H6 1SBL H8 2MS B
- 1x Roller WorkMo 24
- 1x Worktop perforado WorkMo
- 1x Mesa intermedia 750
- 2 x Panel perforado WorkMo 750
- 1x Porta objetos 04-7
- 1x Regleta 4 tomas WorkMo

PRECIO TOTAL 1.314,91 €



# MÓVIL E INDEPENDIENTE

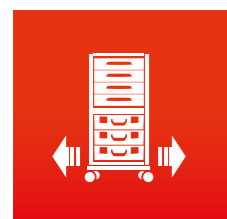

## ▶ ROLLER

El roller, elaborado en **haya multiplex de alta calidad**, hace que el sistema WorkMo sea totalmente móvil. Las ruedas, con revestimiento en gomado, son sólidas y garantizan un movimiento sin sobresaltos. La unión al sistema WorkMo se llevará a cabo mediante las pestañas de acoplamiento. La superficie plana también permite el transporte de otros materiales.



PROSAFE

Mediante el punto de anclaje **ProSafe empotrado** es posible fijar la carga sobre el roller. Los rollers están disponibles en las anchuras 2, 3 y 4 de WorkMo. La distribución de frenos corresponde a uno por cada dos ruedas.



**ROLLER WORKMO 24**  
WO RO 24  
Art. n.º 1000003706  
Dimensiones: 612 x 493 x 144 mm  
**132,09 €**

**ROLLER WORKMO 34**  
WO RO 34  
Art. n.º 1000003707  
Dimensiones: 854 x 493 x 144 mm  
**165,39 €**

**ROLLER WORKMO 44**  
WO RO 44  
Art. n.º 1000003708  
Dimensiones: 1096 x 493 x 144 mm  
**187,59 €**



Puede colocar el roller en el vehículo mediante un soporte, de forma segura y sin ocupar mucho espacio.

### SOPORTE VERTICAL PARA ROLLER WORKMO

WO WHR  
Art. n.º 1000003963  
Dimensiones: 254 x 270 x 97  
Peso: 1,5 kg  
**24,00 €**



### CADDY DE ALUMINIO PLEGABLE

ZCAKL  
Art. n.º 801014905  
Medidas: 490 x 490 x 1090 mm  
Plegado: 490 x 60 x 760 mm  
Carretilla plegable de aluminio para el transporte de maletines BOXX o mercancías voluminosas.  
Con mango extraíble y dos ruedas de gran tamaño con neumáticos de caucho duro.  
Carga máxima hasta 125 kg.  
Peso: 6 kg  
**129,00 €**



Con el roller, el WorkMo se convierte en una trolley. Los adaptadores son atornillados al WorkMo y lo hacen móvil. Están disponibles en todas las anchuras. 2 de las ruedas tienen freno.

### ROLLER WORKMO VPE2

WO RK VPE2  
Art. n.º 6000002992  
Peso: 2,6 kg  
Capacidad hasta 150 kg cada par  
**76,59 €**



### SOPORTE PARED PARA ALU-CADDY

WH ZCAKL  
Art. n.º 1000004391  
To hold the caddy.  
Consejo: se recomienda asegurar el alu-caddy con 2 puntos de anclaje ProSafe (6000001231) y una cincha de caucho ProSafe (1000002455).  
**28,80 €**

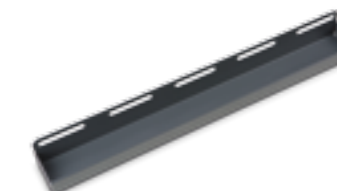

# TRABAJE CUÁNDO Y DÓNDE LO DESEE

## ► MESAS DE TRABAJO

Las mesas de trabajo WorkMo adecuadas para la parte superior de los módulos le ofrecen la posibilidad de contar con una **estación de trabajo perfecta en el lugar de trabajo**, mediante la cual podrá llevar a cabo ajustes en sus materiales. Las mesas de trabajo podrán unirse firmemente al sistema WorkMo mediante un **mecanismo de fijación** y, de esta forma, garantizar una base de trabajo fija con **mayor estabilidad**. Si fuera necesario, es posible volver a retirar el dispositivo de bloqueo con la ayuda de un asa.

Dos módulos WorkMo apilados constituyen la **altura de trabajo ideal**; de esta forma, sus herramientas, máquinas y consumibles estarán siempre al alcance de la mano.



**WORKTOP CON PERFORACIÓN ANCHURA 2**  
WO APL 24  
Art. n.º 1000003696  
Dimensiones: 571 x 426 x 41 mm  
**87,69 €**



**WORKTOP CON PERFORACIÓN ANCHURA 2**  
WO AP 24  
Art. n.º 1000003697  
Dimensiones: 426 x 571 x 41 mm  
**76,59 €**



**WORKTOP SIN PERFORACIÓN ANCHURA 3**  
WO AP 34  
Art. n.º 1000003698  
Dimensiones: 426 x 834 x 41 mm  
**109,89 €**



**WORKTOP CON PERFORACIÓN ANCHURA 4**  
WO AP 44  
Art. n.º 1000003699  
Dimensiones: 426 x 1097 x 41 mm  
**120,99 €**



**WORKTOP CON PERFORACIÓN**  
WO AP-T  
Art. n.º 1000003700  
Dimensiones: 648 x 1451 x 139 mm  
**320,79 €**



**MESA PERFORADA**  
WO AP-TL  
Art. n.º 1000003701  
Dimensiones: 714 x 1517 x 139 mm  
**442,89 €**

La mesa con perforación dispone de un perfil de sujeción destinado a la introducción, por ejemplo, de tornillos de fijación. Por lo tanto, también es posible fijar piezas de trabajo en el lateral de dicha mesa.



Los precios no incluyen IVA ni gastos de envío.



Los accesorios y los sistemas de fijación adecuados los encontrará de la página 24 en adelante.

# TRABAJE CUÁNDO Y DÓNDE LO DESEE

## MESAS DE TRABAJO

Accesorios prácticos que facilitan su trabajo diario. La mesa extensible es la expansión ideal para su estación con mesa perforada.

### MESA EXTENSIBLE WORKMO WO AP-TL VL

Art. n.º 1000004182  
Dimensiones: 1078 x 280 x 138 mm

165,39 €



### MESA INTERMEDIA WORKMO 500 WO AP-ZT

Art. n.º 1000003992  
Dimensiones: 484 x 375 x 33mm

109,89 €



### MESA INTERMEDIA WORKMO 750 WO AP-ZT 750

Art. n.º 1000004398  
Dimensiones: 484 x 375 x 33 mm

109,89 €

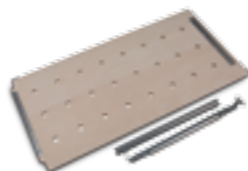

### BANDEJA WORKMO 24-6 WO WKZA 24-6

Art. n.º 1000004390  
Dimensiones: 520 x 103 x 365 mm  
Peso: 0,5 kg

Esta bandeja transforma el WorkMo en un taller móvil completo. Se acopla a las pestañas superiores del WorkMo. Está fabricada en un material resistente a disolventes y aceites. La bandeja puede subdividirse con separadores.

28,80 €

### SEPARADOR CORTO PARA BANDEJA WORKMO WO WKZA TB KURZ

Art. n.º 1000004487  
Dimensiones: 328 x 8 x 69 mm

10,20 €



### SEPARADOR LARGO PARA BANDEJA WORKMO WO WKZA TB LANG

Art. n.º 1000004488  
Dimensiones: 457 x 8 x 66 mm

11,40 €



### SOPORTE PARA CAJITAS IB D3 WO AP IB D3

Art. n.º 1000004189  
Dimensiones: 160 x 67 x 128 mm  
Peso: 0,35 kg

19,08 €



### SOPORTE PARA CAJITA IB G3 WO AP IB G3

Art. n.º 1000004188  
Dimensiones: 316 x 63 x 128 mm  
Peso: 0,7 kg

21,48 €



### SOPORTE PARA GUÍA LATERAL WO AP-TL HFS

Art. n.º 1000004174  
Dimensiones: 355 x 53 x 63 mm

58,80 €





# TRABAJE CUÁNDO Y DÓNDE LO DESEE

## MESAS DE TRABAJO

Transporte su mesa de forma sencilla: gracias a las guías, es posible fijarla cómodamente en el sistema WorkMo. Así pues, en todo momento dispondrá de una estación de trabajo completa, **móvil y flexible**.



### PUNTO DE ANCLAJE INDIVIDUAL PROSAFE E2PS

Art. n.º 6000001231  
Dimensiones: 50 x 30 x 26 mm  
Resistencia 200 daN.

2,88 €



### GUÍA MESA WORKMO WO TS AP-T

Art. n.º 1000003775

32,19 €

La mesa puede colocarse plegada en la guía del módulo inferior. Los puntos de anclaje individual con cincha de amarre ProSafe (1,4 m con hebilla) permiten el transporte seguro de dicha mesa.

[Cinchas a partir de la página 39.](#)

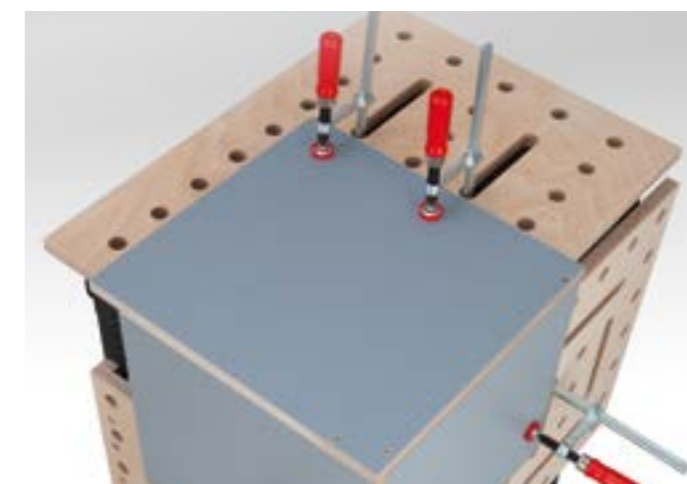

Los accesorios y los sistemas de fijación adecuados los encontrará de la página 24 en adelante.

# EFFECTÚE AJUSTES CUÁNDO Y DÓNDE LO DESEE

## ▶ WORKTOP LATERAL Y TRASERO

La mesa de trabajo puede fijarse en la parte trasera y lateral del sistema WorkMo. Ambos dispositivos cuentan con una perforación, de tal forma que pueden recurrir a medios de sujeción para facilitar el ajuste.



**WORKTOP LATERAL**  
WO AP SW 500  
Art. n.º 1000003710  
Dimensiones: 314 x 346 x 27 mm

**54,39 €**

Para la fijación en el sistema WorkMo:  
**JUEGO DE TORNILLOS**  
WO SSA2  
Art. n.º 1000003778  
**2,78 €**



## ▶ WORKTOP LATERAL Y TRASERO



**WORKTOP LATERAL**  
WO AP SW 750  
Art. n.º 1000004366  
Dimensiones: 346 x 552 x 27 mm

**54,39 €**

Para fijarla en el WorkMo:  
**2x SCREW SET**  
WO SSA2  
Art. n.º 1000003778  
**2,50 €**

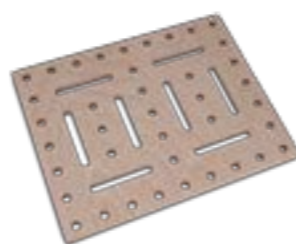

**WORKTOP TRASERO**  
WO RW 500  
Art. n.º 1000003709  
Dimensiones: 456 x 571 x 78 mm

**76,59 €**

Para la fijación en el sistema WorkMo:  
**JUEGO DE TORNILLOS**  
WO SSA1  
Art. n.º 1000003777  
**2,22 €**

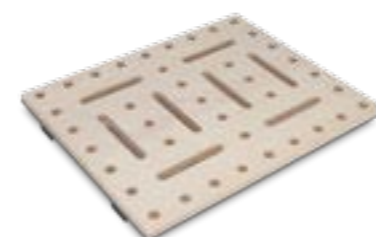

**WORKTOP TRASERO**  
WO RW 750  
Art. n.º 1000004365  
Dimensiones: 572 x 685 x 78 mm

**98,79 €**

For fixation on the WorkMo:  
**2 JUEGOS DE TORNILLOS**  
WO SSA1  
Art. n.º 1000003777  
**2,22 €**



## ▶ ACCESORIOS DE FIJACIÓN



**ABRAZADERA**  
AP WORKMO VPE 2  
WO AP FS  
Art. n.º 6000002697  
2 unidades  
**76,59 €**

La abrazadera le permite una sujeción rápida de las piezas de trabajo mediante un cambio de posición de la palanca de sujeción. De esta forma, la superficie de las piezas de trabajo permanece libre, lo cual permite adaptarla según proceda (p. ej., lijarla).

## ▶ TOPES



**MORDAZA DE SUJECIÓN**  
160 AP WORKMO  
WO AP SZ 160  
Art. n.º 6000002539  
**19,98 €**



**TOPE 65MM**  
WO ABSTB  
Art. n.º 6000002974  
suitable for 20 mm breadboard  
**16,10 €**



**TOPE 25MM**  
WO ASB  
Art. n.º 6000002973  
suitable for 20 mm breadboard  
**13,88 €**



**WorkMo le ofrece todo en una sola estructura.**  
Utilice el sistema de fijación con el accesorio adecuado para poder trabajar en la obra de forma profesional. WorkMo dispone de todo lo que necesita para ello.

# TODO BAJO CONTROL

## ▶ PANEL DE ALUMINIO PERFORADO

Coloque la herramienta en los laterales del sistema WorkMo; de esta forma, **siempre la tendrá al alcance de la mano** y evitará tener que buscarla. El panel de aluminio perforado contiene orificios para accesorios originales Sortimo, como por ejemplo ganchos o soportes. Este panel se ajusta al lateral del sistema WorkMo de forma sencilla.



**SOPORTE PARA BOTELLA 1,5 L**  
FH 1.5 L  
Art. n.º 801011367  
**19,56 €**



▶ **Un sólo clic** y podrá equipar el panel de aluminio perforado con ganchos.

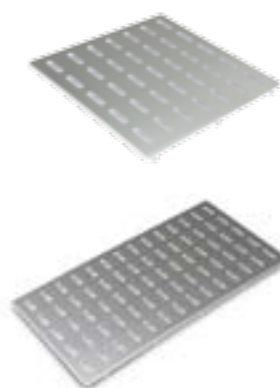

**PANEL PERFORADO WORKMO 500**  
WO SBAL 500  
Art. n.º 1000003705  
Dimensiones: 249 x 244 x 14 mm  
**13,88 €**

**PANEL PERFORADO WORKMO 750**  
WO SBAL 750  
Art. n.º 1000004397  
Dimensiones: 244 x 487 x 14 mm  
**13,50 €**



▶ WorkMo tiene listo para usted todo aquello que necesita en su día a día. Para un **trabajo concentrado y profesional**.

## ▶ ACCESORIOS

### ▶ CONSEJO

**RPROTECCIÓN CONTRA EXTRACCIÓN**  
Protección estable de maletas y cajones.



**WORKMO 500**  
WO ES 500  
Art. n.º 1000003776  
For the WorkMo height 500 in width 4  
**65,49 €**

**WO ES 44-500**  
Art. n.º 1000004560  
For the WorkMo height 500 in width 4  
**64,00 €**

**WORKMO 750**  
WO ES 750  
Art. n.º 1000004367  
For the WorkMo height 750 in width 2 and 3  
**69,00 €**

**WO ES 44-750**  
Art. n.º 1000004561  
For the WorkMo height 750 in width 4  
**74,00 €**



**CANDADO VHS KM**  
Art. n.º 6000002883  
**12,60 €**



**ANTIRROBO AMD**  
Art. n.º 601009567  
Cable de acero con cubierta plástica  
Longitud del cable 1500 mm  
No puede seccionarse con unos alicates ni con una sierra.  
**22,65 €**

Si desea dejar su WorkMo en su lugar de trabajo, tiene la posibilidad de proteger sus herramientas mediante el sistema antirrobo.



**SOPORTE NIVELADOR PARA PANEL LATERAL**  
LOWA WWH  
Art. n.º 6000001171  
**4,08 €**



**SOPORTE SPRAY PANEL PERFORADO**  
LOWA SDH  
Art. n.º 6000001169  
**3,72 €**



**SOPORTE HERRAMIENTAS PANEL PERFORADO**  
LOWA WZH K6  
Art. n.º 6000001170  
6 unidades  
**5,76 €**



**SOPORTE PARA MANGUERA ZSH**  
Art. n.º 801010976  
Dimensiones: 210 x 120 x 195 mm  
Colocación segura de los cables eléctricos.  
**20,04 €**

# TODO BAJO CONTROL

Amplíe sus posibilidades mediante prácticos ganchos destinados a sujetar sus herramientas.

## SOWAAPP



**SOPORTE SOWAAPP PARA CAJITAS D3**  
**AB IB D3 SWA**  
 Art. n.º 1000003926  
 Peso: 0,2 kg  
 Dimensiones: 160 x 65 x 112 mm  
**18,00 €**



**SOPORTE SOWAAPP PARA CAJITAS G3**  
**AB IB G3 SWA**  
 Art. n.º 1000004278  
 Peso: 0,4 kg  
 Dimensiones: 233 x 65 x 112 mm  
**18,00 €**



**SOPORTE SOWAAPP PARA L-BOXX MINI**  
**AB LB MINI SWA**  
 Art. n.º 1000003923  
 Peso: 0,5 kg  
 Dimensiones: 266 x 152 x 71 mm  
**18,00 €**



**SOPORTE SOWAAPP PARA HERRAMIENTAS ES EH SWA**  
 Art. n.º 1000004279  
 Peso: 0,3 kg  
 Dimensiones: 180 x 100 x 60 mm  
**18,00 €**



**SOPORTE SOWAAPP PARA BOTES 53 MM**  
**SI KH 53 SWA**  
 Art. n.º 1000003924  
 Peso: 0,1 kg  
 Dimensiones: 67 x 137 x 72 mm  
**10,80 €**



**SOPORTE SOWAAPP PARA BOTES 73 MM**  
**SKH 73 SWA**  
 Art. n.º 1000003925  
 Peso: 0,1 kg  
 Dimensiones: 87 x 121 x 92 mm  
**10,80 €**

## PANEL DE ALUMINIO PERFORADO Y GANCHOS

Los ganchos, fabricados en plástico sólido y reforzado con fibra de vidrio, están especialmente concebidos para los orificios oblicuos situados en el panel de aluminio. Se sujetan **solos** en los diferentes orificios y son fáciles de montar con una sola mano.



**JUEGO 5 ganchos PANEL ALU 3,0**  
**WZKS 5T SBAL 3,0**  
 Art. n.º 6000002438  
 Incluye:  
 Gancho 19 / 25 / 28 / 32 / 38  
**12,96 €**



**JUEGO 9 ganchos PANEL ALU 3,0**  
**WZHS 9T SBAL 3,0**  
 Art. n.º 6000002437  
 Incluye:  
 Gancho 40 / 66 / 90  
 Gancho doble 40 / 66 / 90  
 Gancho redondo 40  
 Soporte redondo 80  
 Soporte alicates 61  
**36,36 €**



	<b>GANCHO 40 PANEL ALU 3,0</b> Longitud del gancho aprox. 25 mm	WZEH 40 SBAL 3,0	Art. n.º 6000002422	<b>3,84 €</b>
	<b>GANCHO 66 PANEL ALU 3,0</b> Longitud del gancho aprox. 51 mm	WZEH 66 SBAL 3,0	Art. n.º 6000002423	<b>3,96 €</b>
	<b>GANCHO 90 PANEL ALU 3,0</b> Longitud del gancho aprox. 75 mm	WZEH 90 SBAL 3,0	Art. n.º 6000002424	<b>4,08 €</b>
	<b>GANCHO DOBLE 40 PANEL ALU 3,0</b> Longitud del gancho aprox. 25 mm	WZDH 40 SBAL 3,0	Art. n.º 6000002425	<b>4,56 €</b>
	<b>GANCHO DOBLE 66 PANEL ALU 3,0</b> Longitud del gancho aprox. 51 mm	WZDH 66 SBAL 3,0	Art. n.º 6000002426	<b>4,68 €</b>
	<b>GANCHO DOBLE 90 PANEL ALU 3,0</b> Longitud del gancho aprox. 75 mm	WZDH 90 SBAL 3,0	Art. n.º 6000002427	<b>4,80 €</b>
	<b>GANCHO REDONDO 40 PANEL ALU 3,0</b> Diámetro del gancho aprox. 40 mm	WZRH 40 SBAL 3,0	Art. n.º 6000002428	<b>4,40 €</b>
	<b>SOPORTE REDONDO 80 PANEL ALU 3,0</b> Diámetro del soporte aprox. 80 mm	WZRH 80 SBAL 3,0	Art. n.º 6000002429	<b>5,64 €</b>
	<b>SOPORTE ALICATES 61 PANEL ALU 3,0</b> Anchura del soporte aprox. 61 mm	WZZH 61 SBAL 3,0	Art. n.º 6000002430	<b>5,64 €</b>
	<b>GANCHO 19 PANEL ALU 3,0</b> Alcance del gancho aprox. 19 – 25 mm	WZKL 19 SBAL 3,0	Art. n.º 6000002435	<b>3,12 €</b>
	<b>GANCHO 25 PANEL ALU 3,0</b> Alcance del gancho aprox. 25 – 28 mm	WZKL 25 SBAL 3,0	Art. n.º 6000002431	<b>3,24 €</b>
	<b>GANCHO 28 PANEL ALU 3,0</b> Alcance del gancho aprox. 28 – 32 mm	WZKL 28 SBAL 3,0	Art. n.º 6000002432	<b>3,36 €</b>
	<b>GANCHO 32 PANEL ALU 3,0</b> Alcance del gancho aprox. 32 – 38 mm	WZKL 32 SBAL 3,0	Art. n.º 6000002433	<b>3,48 €</b>
	<b>GANCHO 38 PANEL ALU 3,0</b> Alcance del gancho aprox. 38 – 45 mm	WZKL 38 SBAL 3,0	Art. n.º 6000002434	<b>3,60 €</b>
	<b>SOPORTE BÁSICO PANEL ALU 3,0</b> para montajes individuales	GH SBAL DR 3,0	Art. n.º 6000002234	<b>2,28 €</b>

# TODO BAJO CONTROL

## ▶ CASILLAS PORTAOBJETOS

Las casillas portaobjetos son el **lugar de almacenamiento ideal** para consumibles, documentos y herramientas. Tiene la posibilidad de atornillar estas casillas portaobjetos en un lateral del sistema WorkMo, para así tener siempre a mano todos los botes, consumibles o las herramientas.



**CASILLA PORTAOBJETOS 04-7 / AB 04-7 DE PLÁSTICO**  
AB 04-7 KU

Art. n.º 6000001329  
Dimensiones: 352 x 133,3 x 123 mm

**26,52 €**



**BANDEJA PARA PANEL PERFORADO**  
WO ABLT 14-9

Art. n.º 1000003962  
Dimensiones: 229 x 353 x 151,5 mm  
incluye: alfombrilla antideslizante

**43,29 €**



**PORTADOCUMENTOS DE PLÁSTICO**  
AB 04-12K

Art. n.º 801016054  
Dimensiones: 356 x 89 x 204 mm

**12,36 €**



**PORTAOBJETOS GRANDE 04-7**  
AB G 04-7

Art. n.º 1000002447  
Dimensiones: 356 x 252 x 115 mm

**53,76 €**



**ALFOMBRILLA ANTIDESLIZANTE. PORTAOBJETOS 04-7**  
ARM AB G 04-7

Art. n.º 6000002115  
Dimensiones: 352 x 242 x 4 mm

**6,84 €**

Tiene la opción de **solicitar la correspondiente alfombrilla antideslizante:**

## ▶ SISTEMA FIJO



**FIJACIÓN A LA PARED WORKMO**  
WO WH 20-3

Art. n.º 1000003803

**24,00 €**

Puede utilizar el sistema WorkMo como un equipamiento de taller fijo. Con la ayuda de la **fijación a la pared WorkMo**, es posible fijarlo a dicha pared de forma muy sencilla.



**JUEGO DE TORNILLOS**

WO SSA1  
Art. n.º 1000003777

**2,22 €**

Para sujetar los accesorios en el sistema WorkMo necesita cuatro tornillos, que puede solicitar.

## ▶ GANCHOS

El soporte de ganchos se montará en un lateral del sistema WorkMo, y es ideal para una colocación segura de **cables, mangueras, chaquetas** y objetos similares. Este soporte aguanta un máximo de 12 kg.



**SOPORTE GANCHOS 04**  
ZHL 04

Art. n.º 1000002647  
Dimensiones: 355 x 80 x 51 mm  
El soporte de ganchos de profundidad 4 tiene 3 ganchos.

**24,00 €**

## ▶ SOPORTE PARA HERRAMIENTA ZWKL



**FIJACIÓN HERRAMIENTAS 04-3**  
WKL 04-3

Art. n.º 1000003642  
Dimensiones: 355 x 33 x 48 mm

**17,40 €**

El soporte para herramienta ZWKL se montará en un lateral del WorkMo. La ventaja reside en que la herramienta estará fija y, por tanto, **también quedará asegurada cuando haya que transportarla.**

## ▶ SUMINISTRO ELÉCTRICO



**REGLETA 4 TOMAS WORKMO**  
WO SV 04-7

Art. n.º 1000003774  
Dimensiones: 308 x 118 x 60mm  
incluye: soporte de montaje y ganchos para cables

Para la fijación se necesitan 8 tornillos

**47,40 €**

### VENTAJAS

- ▶ Suministro eléctrico directo in situ
- ▶ Sólido y con protección frente a salpicaduras
- ▶ Con tapa abatible
- ▶ Trabajo eficaz y con ahorro de tiempo
- ▶ Autorizado según la norma BGV A3



# EL ORDEN ES SENCILLO

## ▶ MALETAS L-BOXX

Independientemente de que se trate de materiales pesados, de muestras de clientes o de herramientas, la L-BOXX es el **medio perfecto para el orden y la ayuda en el transporte.**

Otra ventaja: el **sistema de clic rápido.** De esta manera, puede unir las maletas L-BOXX entre sí sin ningún tipo de esfuerzo, así como volver a separarlas simplemente apretando un botón. ¡Todo conforme a sus necesidades! Las L-BOXX están compuestas de plástico a prueba de golpes. Están disponibles en cuatro tamaños y se clasifican por su movilidad. Es posible integrarlas en el sistema WorkMo mediante bandejas fijas o extraíbles.

### L-BOXX 102 LB 102

Art. n.º 121014674  
Dimensiones exteriores:  
442 x 357 x 117 mm  
Dimensiones interiores:  
378 x 313 x 71 mm  
Peso: 2,1 kg

**51,95 €**

### L-BOXX 136 LB 136

Art. n.º 121014675  
Dimensiones exteriores:  
442 x 357 x 151 mm  
Dimensiones interiores:  
378 x 311 x 107 mm  
Peso: 2,2 kg

**55,06 €**

### L-BOXX 238 LB 238

Art. n.º 121014676  
Dimensiones exteriores:  
442 x 357 x 253 mm  
Dimensiones interiores:  
378 x 306 x 209 mm  
Peso: 2,8 kg

**61,38 €**

### L-BOXX 374 LB 374

Art. n.º 121014677  
Dimensiones exteriores: 442 x 357 x 389 mm  
Dimensiones interiores: 378 x 296 x 345 mm  
Peso: 3,4 kg

**65,93 €**



Sortimo cuenta con múltiples socios estratégicos que utilizan la L-BOXX almacenar herramientas o consumibles. Esto supone otra ventaja para usted, puesto que tiene la posibilidad de integrar las L-BOXX de las que ya dispone en el sistema WorkMo.



Mediante tapas insertables, separadores y cajitas insertables puede diseñar la L-BOXX perfecta para usted.

Convéncese usted mismo de la variedad de configuración de las que disponen las maletas L-BOXX en nuestra web, a través del enlace [www.sortimo.es/L-BOXX](http://www.sortimo.es/L-BOXX).

Todas estas variantes pueden solicitarse a través de la petición de pedido, en la **página 45**.

# EL ORDEN ES SENCILLO

Convéncese usted mismo de la variedad de configuración de las que disponen las maletas T-BOXX y las maletas metálicas en nuestra web, a través del enlace [www.sortimo.es/T-BOXX](http://www.sortimo.es/T-BOXX).  
Todas estas variantes pueden solicitarse a través de la petición de pedido de la **página 45**.

## ▶ MALETAS T-BOXX

La maleta T-BOXX de fácil manejo y fabricada en plástico, es ligera, sólida, a prueba de golpes y con cubierta transparente; estas características convierten a la T-BOXX en una alternativa real a las maletas metálicas clásicas. Las prácticas cajitas insertables, además de contar con la cubierta transparente de policarbonato altamente resistente, permiten conservar el orden y **poder echar un vistazo rápido**.

Por ejemplo, con la bandeja extraíble para maleta, el sistema WorkMo ofrece una solución sencilla para transportar y guardar las T-BOXX.



**T-BOXX VACÍA  
STB 320**  
Art. n.º 51012126  
Dimensiones: 440 x 350 x 80 mm  
Peso: 1,6 kg  
sin cajitas insertables  
**29,30 €**



**T-BOXX C3 AZUL  
STB 321 C**  
Art. n.º 51012129  
Dimensiones: 440 x 350 x 80 mm  
Peso: 2,39 kg  
Con cajitas insertables:  
12 x C3 azul.  
**45,29 €**



**T-BOXX H STANDARD  
STB 321 H**  
Art. n.º 51011476  
Dimensiones: 440 x 350 x 80 mm  
Peso: 2,3 kg  
Con cajitas insertables:  
6 x A3 roja, 4 x B3 amarilla, 1 x G3 verde oscura, 2 x F3 naranja, 1 x D3 verde, 2 x C3 azul.  
**43,29 €**



**T-BOXX B3 AMARILLA  
STB 321 B**  
Art. n.º 51012128  
Dimensiones: 440 x 350 x 80 mm  
Peso: 2,39 kg  
Con cajitas insertables:  
24 x B3 amarilla.  
**45,29 €**



**T-BOXX E3 SURTIDO  
STB 321 E**  
Art. n.º 51012131  
Dimensiones: 440 x 350 x 80 mm  
Peso: 2,3 kg  
Con cajitas insertables:  
12 x A3 roja, 6 x B3 amarilla, 3 x C3 azul y 2 x D3 verde.  
**43,29 €**



**T-BOXX D3 VERDE  
STB 321 D**  
Art. n.º 51012130  
Dimensiones: 440 x 350 x 80 mm  
Peso: 2,3 kg  
Con cajitas insertables:  
8 x D3 verde.  
**45,29 €**

## ▶ MALETA METÁLICA

La maleta metálica es **extremadamente sólida** y pasa la prueba de fuego que supone el trabajo diario. No importa que se trate de una carga elevada o de un equipamiento pesado, ya que el sistema no se verá perjudicado en absoluto.

- ▶ Comodidad en el transporte
- ▶ Manejo práctico con una sola mano
- ▶ Cubierta con ángulo de apertura de 120º
- ▶ Orden flexible en el interior: clasificación libre con cajitas insertables, separadores o espuma precortada



**MALETA 320  
KM 320**  
Art. n.º 5228000  
Dimensiones: 440 x 330 x 66 mm  
Peso: 2,6 kg  
sin cajitas insertables  
**43,10 €**



**MALETA 330  
KM 330**  
Art. n.º 5228390  
Dimensiones: 440 x 330 x 100 mm  
Peso: 3,0 kg  
sin cajas insertadas  
**56,61 €**

Puede integrar la maleta metálica en el sistema WorkMo hasta una altura de 130 mm mediante guías, o a través de con bandejas extraíbles.



**MALETA 321 E  
KM 321 E**  
Art. n.º 5228055  
Dimensiones: 440 x 330 x 66 mm  
Peso: 3,4 kg  
Con cajitas insertables:  
12 x A3 roja, 6 x B3 amarilla, 3 x C3 azul, 2 x D3 verde  
**65,60 €**



**MALETA PARA HERRAMIENTAS 340  
WM 340**  
Art. n.º 5228581  
Dimensiones: 440 x 330 x 130 mm  
Peso: 3,8 kg  
sin separadores metálicos  
**73,82 €**



**MALETA 332 E 1/1  
KM 332 E 1/1**  
Art. n.º 1000001531  
Dimensiones: 440 x 330 x 100 mm  
Peso: 4,7 kg  
Cajitas insertables en la parte inferior:  
12 x A3 roja, 6 x B3 amarilla, 3 x C3 azul, 2 x D3 verde  
Cajitas insertables en la parte superior:  
BES 31 1/1, 18 x A4 roja, 9 x B4 amarilla, 3 x C4 azul  
**103,90 €**



**MALETA PARA HERRAMIENTAS 341  
WM 341**  
Art. n.º 5228598  
Dimensiones: 440 x 330 x 130 mm  
Peso: 4,0 kg  
con separadores metálicos  
**78,14 €**

# EL ORDEN ES SENCILLO

## ▶ SEPARADOR METÁLICO PARA CAJONES

Para lograr un orden aún mayor, puede equipar los módulos WorkMo con cajones. Estos le garantizarán ese orden y le ofrecerán un lugar seguro donde almacenar todo tipo de herramientas y piezas pequeñas. Las asas son especialmente fáciles de manejar, puesto que también pueden abrirse sin problemas con guantes de trabajo. Además, es posible subdividir los cajones con separadores metálicos o cajitas insertables en función de sus necesidades.

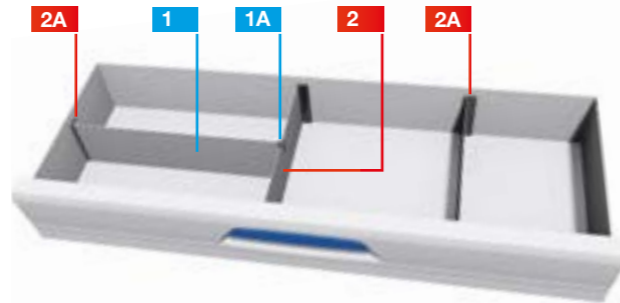

### 1 LOS SEPARADORES METÁLICOS

dividen la profundidad de los cajones. Para unir los separadores transversales con los longitudinales, es necesario recurrir a un adaptador (deberá solicitarse por separado).

CAJÓN ANCHURA 2				
	<b>TB 20-6 154</b>	Art. n.º 411003651	Sep. met. 62 x 154 mm	<b>0,63 €</b>
	<b>TB 20-8 154</b>	Art. n.º 411003655	Sep. met. 93 x 154 mm	<b>1,69 €</b>
	<b>TB 20-6 235</b>	Art. n.º 411003652	Sep. met. 62 x 235 mm	<b>1,58 €</b>
	<b>TB 20-8 235</b>	Art. n.º 411003656	Sep. met. 93 x 235 mm	<b>1,81 €</b>
CAJÓN ANCHURA 3				
	<b>TB 20-6 235</b>	Art. n.º 411003652	Sep. met. 62 x 235 mm	<b>1,58 €</b>
	<b>TB 20-8 235</b>	Art. n.º 411003656	Sep. met. 93 x 235 mm	<b>1,81 €</b>
CAJÓN ANCHURA 4				
	<b>TB 40-6 559</b>	Art. n.º 411003654	Sep. met. 62 x 559 mm	<b>2,60 €</b>
	<b>TB 40-8 559</b>	Art. n.º 411003658	Sep. met. 93 x 559 mm	<b>3,62 €</b>

### 1A EL ADAPTADOR PARA SEPARADOR METÁLICO

une el separador transversal con el longitudinal.

<b>ATB 9</b>	Art. n.º 491003938	Adaptador simple para separadores metálicos	<b>0,51 €</b>
<b>DATB 9</b>	Art. n.º 491003307	Adaptador doble para separadores metálicos	<b>0,51 €</b>

### 2 LOS SEPARADORES METÁLICOS TRANSVERSALES

dividen la anchura de los cajones. Para fijar los separadores metálicos con ranura se necesitarán dos soportes de separadores metálicos para cajones (deberán solicitarse por separado).

CAJÓN ANCHURA 2				
	<b>SB 04-6 310</b>	Art. n.º 411003659	Soporte metálico con ranura 62 x 310 mm	<b>3,73 €</b>
	<b>SB 04-8 310</b>	Art. n.º 411003660	Soporte metálico con ranura 93 x 310 mm	<b>4,52 €</b>

### 2A EL SOPORTE DE SEPARADORES METÁLICOS PARA CAJONES

une el separador metálico con ranura con el cajón.

<b>SBLTB 00-6 2</b>	Art. n.º 411014577	Se adapta a los cajones de altura 6	<b>0,38 €</b>
<b>SBLTB 00-8 2</b>	Art. n.º 411014578	Se adapta a los cajones de altura 8	<b>0,38 €</b>

¡Todas las piezas que nuestros socios almacenan en las L-BOXX 102 y 136 también encajan en nuestros cajones!

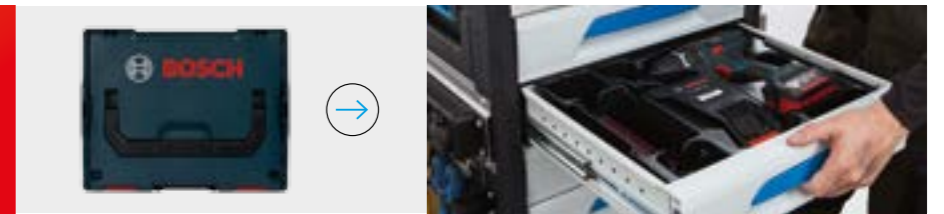

## ▶ JUEGOS DE SEPARADORES



Los separadores metálicos con diferentes opciones de posicionamiento consiguen establecer el orden en cajones grandes y pequeños.

Cada juego de separadores contiene un separador transversal, 2 separadores longitudinales, cinco soportes de separadores y dos adaptadores para separadores.

### JUEGO DE SEPARADORES PARA CAJÓN ANCHURA 2

<b>SBL TBS 24-6</b>	Art. n.º 1000000449	adecuado para cajones de profundidad 4 / altura 6	<b>10,51 €</b>
<b>SBL TBS 24-8</b>	Art. n.º 1000000450	adecuado para cajones de profundidad 4 / altura 8	<b>12,54 €</b>

### JUEGO DE SEPARADORES PARA CAJÓN ANCHURA 3

<b>SBL TBS 34-6</b>	Art. n.º 1000000452	adecuado para cajones de profundidad 4 / altura 6	<b>11,19 €</b>
<b>SBL TBS 34-8</b>	Art. n.º 1000000453	adecuado para cajones de profundidad 4 / altura 8	<b>12,66 €</b>

### JUEGO DE SEPARADORES PARA CAJÓN ANCHURA 4

<b>SBL TBS 44-6</b>	Art. n.º 1000000455	adecuado para cajones de profundidad 4 / altura 6	<b>11,98 €</b>
<b>SBL TBS 44-8</b>	Art. n.º 1000000456	adecuado para cajones de profundidad 4 / altura 8	<b>13,90 €</b>

### JUEGO DE CAJITAS IB SE3

IB SE3

Art. n.º 5240545

12 x A3 roja, 6 x B3 amarilla, 3 x C3 azul, 2 x D3 verde

**25,31 €**



### BANDEJA DE PIEZAS PEQUEÑAS PARA CAJONES

SBL TE 10

Art. n.º 411016008

Bandeja de piezas pequeñas para cajones de anchura 2 / profundidad 4

**4,63 €**



### ▶ ALFOMBRILLAS ANTIDESLIZANTES



**ALFOMB. ANTID. PARA CAJÓN ARM S 24-0**  
ARM AB G 24-0

Art. n.º 651003661

**4,77 €**

**ALFOMB. ANTID. PARA CAJÓN ARM S 34-0**  
ARM S 34-0

Art. n.º 651003662

**6,66 €**

**ALFOMB. ANTID. PARA CAJÓN ARM S 44-0**  
ARM S 44-0

Art. n.º 651003663

**8,66 €**



# SEGURIDAD EN EL VEHÍCULO

## PROSAFE

El suelo SoboGrip ProSafe permite la fijación rápida y sencilla de los elementos WorkMo en su vehículo ya que los puntos de anclaje están integrados en el suelo. Gracias a estos, es posible asegurar **su carga de forma rápida**, en función de donde quiera situarla.



### CINCHA DE AMARRE PROSAFE CON HEBILLA

**1,4 m**

**PSH KS 1,4**

Art. n.º 1000000224

Resistencia hasta 225 daN

Anchura de la cincha 25 mm

Longitud de la cincha: 1,4 m

**9,84 €**

**3 m**

**PSH KS 3**

Art. n.º 1000000222

Resistencia hasta 225 daN

Anchura de la cincha 25 mm

Longitud de la cincha: 3 m

**12,84 €**

**6 m**

**PSH KS 6**

Art. n.º 1000000223

Resistencia hasta 225 daN

Anchura de la cincha 25 mm

Longitud de la cincha: 6 m

**17,52 €**



### CINCHA DE AMARRE PROSAFE CON TENSOR DE CARRACA

**3,5 m**

**PSH RA 3,5**

Art. n.º 1000000225

Resistencia hasta 400 daN

Anchura de la cincha 25 mm

Longitud de la cincha: 3,5 m

**26,52 €**

**6 m**

**PSH RA 6**

Art. n.º 1000000226

Resistencia hasta 400 daN

Anchura de la cincha 25 mm

Longitud de la cincha: 6 m

**29,88 €**



### CINCHA CAUCHO PROSAFE 1000 MM + 2 GANCHOS

**SG PS 1000**

Art. n.º 1000002455

Dimensiones: 1000 x 20 x 30 mm

**10,44 €**

La cincha de caucho de Sortimo es **óptima para la fijación adecuada de carga voluminosa** en vehículos, y cuenta con el complemento ideal de los elementos de aseguramiento de la carga de Sortimo. Los ganchos de plástico pueden colocarse en todos los puntos de anclaje ProSafe y en todos los raíles ProSafe, pero también en puntos de anclaje individuales o en rejillas de separación del vehículo.

De esta manera, existe **un sinfín de posibilidades de fijación** en el vehículo:

- ▶ Aseguramiento frente a caídas
- ▶ Aseguramiento frente a deslizamientos
- ▶ Almacenamiento / conservación de cables
- ▶ Fijación de materiales largos

# SEGURIDAD EN EL VEHÍCULO

## PROSAFE

Gracias a nuestro accesorio especial ProSafe, podrá fijar su sistema WorkMo de forma rápida, profesional y segura.



### ESCUADRA FIJACIÓN SUELO PROSAFE

CST PS

Art. n.º 1000003736

La escuadra de fijación al suelo se encarga del aseguramiento eficaz de la carga en el suelo del vehículo. Gracias a sus ganchos, se introducirá en los puntos de anclaje ProSafe para suelo.

23,04 €

La escuadra de fijación al suelo ProSafe puede colocarse en combinación con nuestro suelo Sobogrip ProSafe, para así hacer las veces de **medida continua de aseguramiento de la carga del sistema WorkMo**. Las escuadras de fijación se introducen en los puntos de anclaje ProSafe y allí se bloquean. El práctico corchete de las escuadras de fijación permite enganchar la cincha de amarre ProSafe mediante la que puede asegurarse el sistema WorkMo. Hay una barra de bloqueo unida a una barra de tensión, la cual sirve como aseguramiento adicional del sistema WorkMo. Debido a la utilización de las escuadras de fijación de dos en dos, incluso sin la barra de tensión se contaría con un aseguramiento continuo de las diversas cargas.



La fijación de suelo se atornillará en el suelo del vehículo y, de esta forma, servirá para **bloquear la posición del sistema WorkMo**. Se montará en sentido opuesto o transversal a la dirección de desplazamiento, para así contrarrestar continuamente las fuerzas de frenado. Para el aseguramiento de la carga se necesita una cincha de amarre adicional.



### FIJACIÓN DE SUELO WORKMO

WO BS

Art. n.º 1000003964

28,80 €

### TORNILLERÍA PARA FIJACIÓN AL SUELO

WO SSA 4

Art. n.º 1000004214

8 piezas para fijar al suelo Sobogrip o Soboflex.

1,33 €

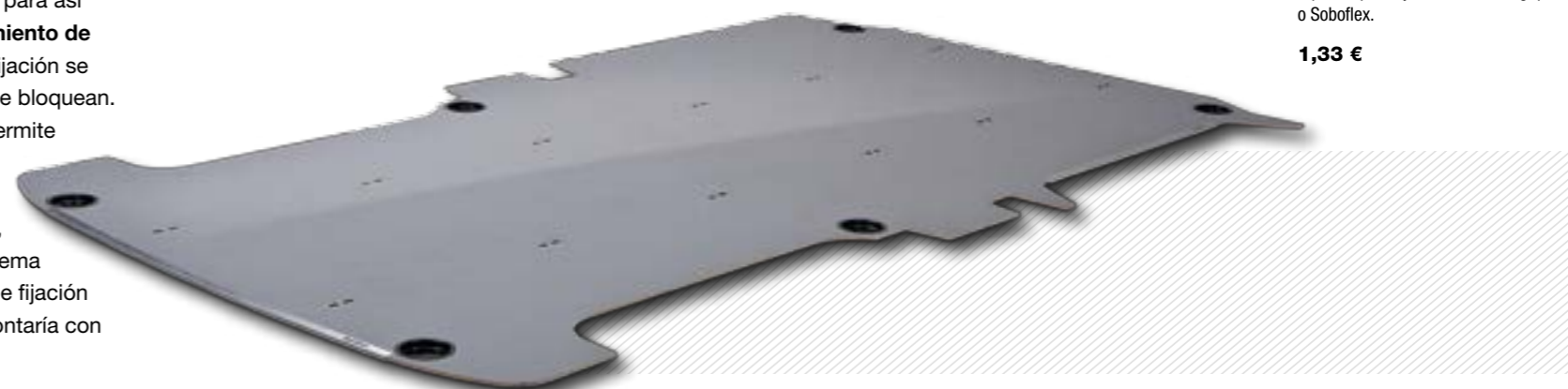

# SEGURIDAD EN TURISMOS

## ► PROSAFE

Con WorkMo hemos creado la solución de transporte perfecta para el maletero de su turismo. Tendrá todo lo necesario guardado de forma limpia y segura. Lo mejor es que WorkMo se mete y saca del vehículo rápidamente. Así nada se pierde por el camino.

Estos módulos WorkMo se pueden ajustar al maletero con los puntos de anclaje originales.

Si su vehículo no aparece en la siguiente lista, por favor contacte con nosotros.

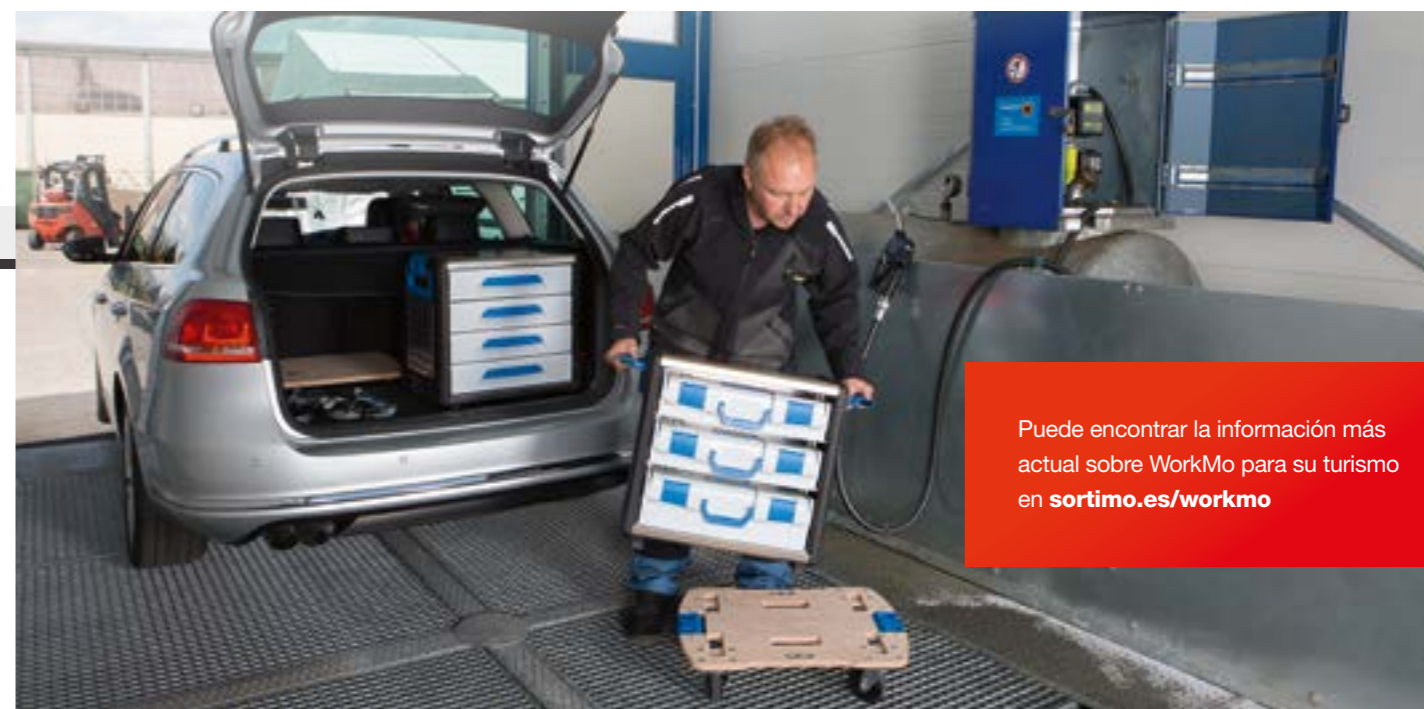

Puede encontrar la información más actual sobre WorkMo para su turismo en [sortimo.es/workmo](http://sortimo.es/workmo)

✓ adecuado sin restricciones ● adecuado con restricciones ✗ no adecuado

VEHÍCULO	AÑO DE FABRICACIÓN	ANCHURA 2		ANCHURA 3	
		WorkMo 24-500	WorkMo 24-750	WorkMo 34-500	WorkMo 34-750
Audi A4 Avant B8	desde 2008	✓	✗	✓	✗
Audi A6 Avant C7	desde 2011	✓	✗	✓	✗
BMW 3 Series Touring F31	desde 2012	✓	✗	✓	✗
BMW 5 Series Touring F11	desde 2010	✓	✗	✓	✗
Mercedes C-Class Estate S205	desde 2014	✓	✗	✓	✗
Mercedes E-Class Estate S212	desde 2009	✓	✗	✓	✗
Skoda Octavia III (5E)	desde 2012	✓	✗	✓	✗
Skoda Superb II (3T)	2008-2013	✓	✗	✓	✗
VW Golf VII	desde 2013	✓	✗	✓	✗
VW Passat B7	2010-2014	✓	✗	✓	✗
VW Passat B8	desde 2014	✓	✗	✓	✗
VW Touran GP2*	desde 2010	✓	✓	✓	✓

ANCHURA 4	COMBINACIÓN	
	WorkMo 44-500	WorkMo 24-500 WorkMo 34-500
✗	✗	✗
✗	✗	✗
✗	✗	✗
✓	✗	✗
✗	✗	✗
✓	✗	✗
✗	✗	✗
✗	✗	✗
✗	✗	✗
●	✗	✗
✗	✗	✗
●	✓	✓



\* Adicionalmente, el Touran ofrece espacio para combinar los módulos WorkMo en anchuras 4 y 3 y altura 500.



# PETICIÓN DE INFORMACIÓN

Rellenar y enviar por fax a Sortimo **91 628 91 00**

**Me gustaría que me envíen, de forma gratuita, más información y catálogos.**

- Catálogo de maletas
- Catálogo de accesorios
- Me gustaría conocer más sobre los accesorios para vehículos de Sortimo.  
Me gustaría que me llamasen para acordar una cita, sin compromiso, al \_\_\_\_\_ a las \_\_\_\_\_ horas.
- Quiero recibir de forma gratuita la Newsletter de Sortimo.  
Mi dirección de e-Mail es: \_\_\_\_\_.

Empresa \_\_\_\_\_

Nombre y apellido \_\_\_\_\_

Calle \_\_\_\_\_

CP \_\_\_\_\_

Localidad \_\_\_\_\_

Teléfono \_\_\_\_\_

Fax \_\_\_\_\_

E-mail \_\_\_\_\_

Fecha \_\_\_\_\_

Firma (Sello de la empresa) \_\_\_\_\_

**¡ESTAREMOS  
ENCANTADOS  
DE ATENDERLE!**

PUEDE PONERSE EN  
CONTACTO CON NOSOTROS

Tel. 91 628 94 27

Fax 91 628 91 00

info@sortimo.es

www.sortimo.es

**Sortimo**<sup>®</sup>  
DIRECT

► GRACIAS POR SU INTERÉS  
Y ESPERAMOS QUE SE PONGA  
EN CONTACTO CON NOSOTROS.

**Sortimo Ibérica Comercio  
y Servicios S.L.**

Ctra. M-106 km 2, P.I. Garza 2,  
nave 29, 28110 Algete (Madrid)



www.sortimo.es

# FORMULARIO DE PEDIDO

Rellene este formulario y envíelo **por fax: 91 628 91 00**

Portes incluidos en península a partir de 1.100 € de pedido.  
IVA no incluido. Los precios y la información están sujetos a cambios

Número de artículo	Descripción	Precio* €	Cantidad	Importe total €
			Importe total:	€

12/2015

\_\_\_\_\_  
 Empresa

\_\_\_\_\_  
 Nombre y apellido

\_\_\_\_\_ CP \_\_\_\_\_ Localidad

\_\_\_\_\_ Teléfono \_\_\_\_\_ Fax

\_\_\_\_\_ E-mail

\_\_\_\_\_  
 Fecha Firma (Sello de la empresa)



**VISÍTENOS  
 ONLINE**  
**WWW.SORTIMO.ES**

Para más información:

[www.sortimo.es](http://www.sortimo.es)

Teléfono

**91 628 94 27**



**Sortimo Ibérica Comercio y Servicios S. L.**

Ctra. M-106 km 2, P.I. Garza 2 nave 29

28110 Algete (Madrid)

91 628 94 27

91 628 91 00

[info@sortimo.es](mailto:info@sortimo.es)

[www.sortimo.es](http://www.sortimo.es)